l(i)eben

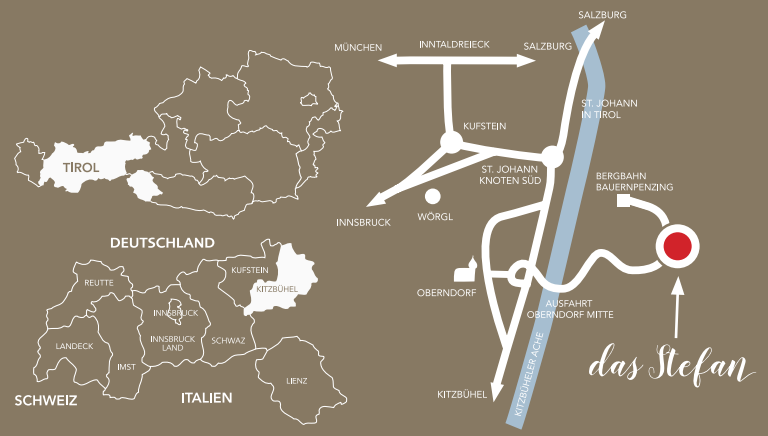

das Stefan

FERIENWOHNUNGEN IN DEN KITZBÜHELER ALPEN

Fotos innen: © GHOST-Bikes GmbH / Kitzbueheler Alpen, © Mirja Geh / Eye 5 / Kitzbueheler-Alpen, © rol.art-images / Waidring, © Tirol Werbung - Robert Pupeter
Tetelfoto und Foto Rückseite: bergbahn-kitzbuehel.at - Preisänderungen, Druckfehler und Irrtum vorbehalten.

DAS STEFAN • Ferienwohnungen in den Kitzbüheler Alpen • Familie Kurz-Lindner
Penzingweg 7 • 6372 Oberndorf / Kitzbüheler Alpen / A
+43 (0)699 190120 39 • dasstefan.at • info@dasstefan.at

Kitzbüheler Alpen

Tirol

l(i)eben

WIR LEBEN WAS WIR LIEBEN.

Mit viel Sorgfalt und Liebe werden die Natur Suiten
mit Partnern aus der Region geplant und eingerichtet.
Wir legen großen Wert auf Qualität. Licht, heimische Hölzer, angenehme Farben und die Kitzbüheler Alpen als Bühne laden zum GEBORGEN FÜHLEN, WOHNEN und SCHLAFEN ein.

Heimat ist ein Gefühl!
Barfuss gehen auf
Eichenholzboden, mit
dem „Gugger fern-sehen“,
Ruhe finden, Zeit haben ...

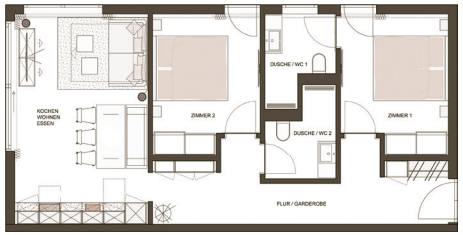

Beispiel NATUR SUITE (65 m²)

- ☆ 65 m² / 2-6 Personen / Westen
- ☆ 2 Schlafzimmer mit Boxspringbetten und HD-TV
- ☆ 2 Badezimmer mit Regendusche, Fön & Kosmetikspiegel
- ☆ Offenes Wohnzimmer mit HD-TV &
- ☆ Küche (Backofen, Kühlschrank mit Tiefkühlfach, Geschirrspüler, Mikrowelle, Nespresso Kaffeemaschine, uvm.)
- ☆ Großzügige Balkon-Terrasse mit wunderschönen Blick auf den Wilden Kaiser
- ☆ Gratis WLAN
- ☆ Verschließbarer Skiraum mit Skischuhtrockner
- ☆ Parkplatz

WINTER 2016/2017

Preiskalender	2-4 Personen	5 Personen	6 Personen
min. 7 Nächte / Sa-Sa **23.12.2016 bis 07.01.2017** **21.01.2017 bis 04.03.2017**	€ 240	€ 280	€ 320
min. 3 Nächte / tägliche Anreise **07.01.2017 bis 21.01.2017** **04.03.2017 bis 01.04.2017**	€ 200	€ 230	€ 260
Kinder bis 3 Jahren (Jg. 2014)		Gratis	Gratis

Preise sind in € pro Tag pro Natur Suite
+ € 2,20 Ortstaxe pro Person pro Tag (Kinder bezahlen ab 16 Jahre – Jg. 2001)
+ € 80 Endreinigung, Handtücher & Bettwäsche

NEU!
AB WINTER
2016/2017

SKI IN
&
SKI OUT